



ASSOCIATION LUMIÈRE FRANCAISE

**CENTRE FRANCO- ARMENIEN DE SOUTIEN PSYCHOLOGIQUE  
ET SOCIAL.**

**DÉCEMBRE 2024**

📍 **Adresse:** Karen Demirchyan 1, 1\8

☎ **Tel:** +374 98 673 694

✉ **Courriel:** hayfranskentron@gmail.com

🏦 **Compte bancaire:** 1150010975485479 AMIO BANK



Mesdames, Messieurs,

Vous avez été nombreux à participer au concert de jazz organisé au profit de l'association Lumière Française. Grâce à votre générosité et à vos fidèles dons et promesses de donation, nous avons pu avancer de manière significative dans les travaux d'agrandissement des locaux du centre de soutien psychologique et social de Gyumri.

Nous vous en remercions très sincèrement.

Nous souhaitons partager avec vous, en quelques mots et images, un état des lieux de l'avancement du projet:



16 Rue de Budapest 94140 Alfortville, France ; Siren - 900 562 679 ; RNA - W941017336  
Tel : +33 (0)7 74444433 Mail: [lumierefrancaise21@gmail.com](mailto:lumierefrancaise21@gmail.com); [www.lumiere-francaise.org](http://www.lumiere-francaise.org)  
IBAN : FR76 1027 8061 6100 0207 9470 183, BIC: CMCIFR2A



Lumière française est habilitée à délivrer un CERFA vous permettant la déduction d'impôt de 66% du montant versé





Pour répondre aux besoins croissants des familles déplacées de l'Artsakh, nous avons entrepris cet agrandissement. Les services que nous proposons dans ce centre ont permis d'établir un lien de confiance essentiel avec ces familles. Ces derniers mois, nos employés et travailleurs sociaux nous ont exprimé leurs besoins pressants de nouvelles salles de classe et d'espaces mieux adaptés pour :

- le soutien scolaire,
- l'enseignement de la langue et de la civilisation françaises,
- les consultations psychologiques,
- les activités physiques que nous organisons sur place.

16 Rue de Budapest 94140 Alfortville, France ; Siren - 900 562 679 ; RNA - W941017336  
Tel : +33 (0)7 74444433 Mail: [lumierefrancaise21@gmail.com](mailto:lumierefrancaise21@gmail.com); [www.lumiere-francaise.org](http://www.lumiere-francaise.org)  
IBAN : FR76 1027 8061 6100 0207 9470 183, BIC: CMCIFR2A



Lumière française est habilitée à délivrer un CERFA vous permettant la déduction d'impôt de 66% du montant versé





Les premières étapes des travaux ont été finalisées :

- Le gros œuvre : une extension de 130 m<sup>2</sup> comprenant les fondations, colonnes et couvertures, a été réalisée selon les règles de l'art, en prenant en compte les conditions sismiques de la région.
- La conception architecturale a été assurée par le bureau TDVA Paris, sous la supervision de l'architecte Vahé Tadevossian, en collaboration avec un ingénieur local expérimenté. Ce dernier a notamment participé à la reconstruction de la cathédrale Saint-Sauveur de Gyumri.
- La réalisation technique a mobilisé une équipe spécialisée venue de Sevan, qui a pris en charge les travaux de bétonnage.



16 Rue de Budapest 94140 Alfortville, France ; Siren - 900 562 679 ; RNA - W941017336  
Tel : +33 (0)7 74444433 Mail: [lumierefrancaise21@gmail.com](mailto:lumierefrancaise21@gmail.com); [www.lumiere-francaise.org](http://www.lumiere-francaise.org)  
IBAN : FR76 1027 8061 6100 0207 9470 183, BIC: CMCIFR2A



Lumière française est habilitée à délivrer un CERFA vous permettant la déduction d'impôt de 66% du montant versé





Nous sommes également ravis de vous informer que la toiture sera terminée dans les prochains jours.

16 Rue de Budapest 94140 Alfortville, France ; Siren - 900 562 679 ; RNA - W941017336  
Tel : +33 (0)7 74444433 Mail: [lumierefrancaise21@gmail.com](mailto:lumierefrancaise21@gmail.com); [www.lumiere-francaise.org](http://www.lumiere-francaise.org)  
IBAN : FR76 1027 8061 6100 0207 9470 183, BIC: CMCIFR2A



Lumière française est habilitée à délivrer un CERFA vous permettant la déduction d'impôt de 66% du montant versé





16 Rue de Budapest 94140 Alfortville, France ; Siren - 900 562 679 ; RNA - W941017336  
Tel : +33 (0)7 74444433 Mail: [lumierefrancaise21@gmail.com](mailto:lumierefrancaise21@gmail.com); [www.lumiere-francaise.org](http://www.lumiere-francaise.org)  
IBAN : FR76 1027 8061 6100 0207 9470 183, BIC: CMCIFR2A



Lumière française est habilitée à délivrer un CERFA vous permettant la déduction d'impôt de 66% du montant versé





16 Rue de Budapest 94140 Alfortville, France ; Siren - 900 562 679 ; RNA - W941017336  
Tel : +33 (0)7 74444433 Mail: [lumierefrancaise21@gmail.com](mailto:lumierefrancaise21@gmail.com); [www.lumiere-francaise.org](http://www.lumiere-francaise.org)  
IBAN : FR76 1027 8061 6100 0207 9470 183, BIC: CMCIFR2A



Lumière française est habilitée à délivrer un CERFA vous permettant la déduction d'impôt de 66% du montant versé



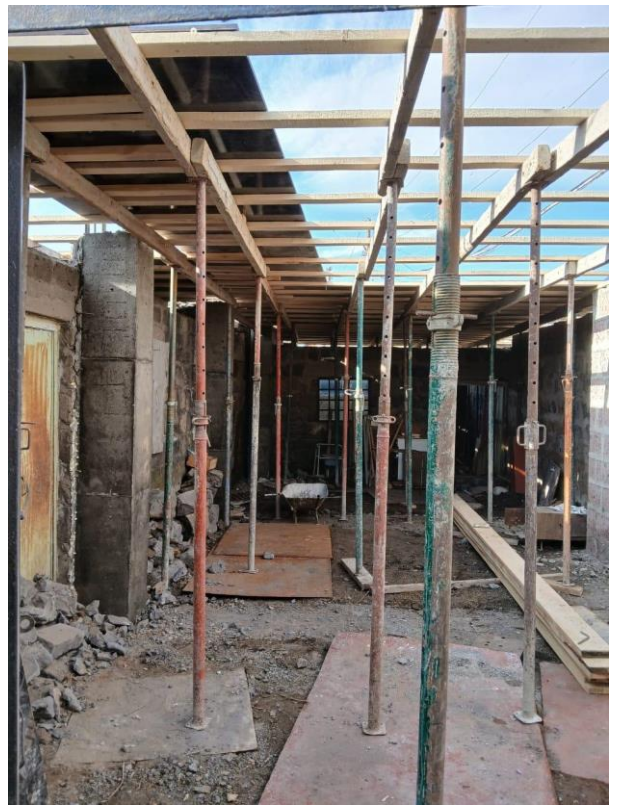

16 Rue de Budapest 94140 Alfortville, France ; Siren - 900 562 679 ; RNA - W941017336  
Tel : +33 (0)7 74444433 Mail: [lumierefrancaise21@gmail.com](mailto:lumierefrancaise21@gmail.com); [www.lumiere-francaise.org](http://www.lumiere-francaise.org)  
IBAN : FR76 1027 8061 6100 0207 9470 183, BIC : CMCIFR2A



Lumière française est habilitée à délivrer un CERFA vous permettant la déduction d'impôt de 66% du montant versé





16 Rue de Budapest 94140 Alfortville, France ; Siren - 900 562 679 ; RNA - W941017336  
Tel : +33 (0)7 74444433 Mail: [lumierefrancaise21@gmail.com](mailto:lumierefrancaise21@gmail.com); [www.lumiere-francaise.org](http://www.lumiere-francaise.org)  
IBAN : FR76 1027 8061 6100 0207 9470 183, BIC: CMCIFR2A



Lumière française est habilitée à délivrer un CERFA vous permettant la déduction d'impôt de 66% du montant versé





16 Rue de Budapest 94140 Alfortville, France ; Siren - 900 562 679 ; RNA - W941017336  
Tel : +33 (0)7 74444433 Mail: [lumierefrancaise21@gmail.com](mailto:lumierefrancaise21@gmail.com); [www.lumiere-francaise.org](http://www.lumiere-francaise.org)  
IBAN : FR76 1027 8061 6100 0207 9470 183, BIC: CMCIFR2A



Lumière française est habilitée à délivrer un CERFA vous permettant la déduction d'impôt de 66% du montant versé





16 Rue de Budapest 94140 Alfortville, France ; Siren - 900 562 679 ; RNA - W941017336  
Tel : +33 (0)7 74444433 Mail: [lumierefrancaise21@gmail.com](mailto:lumierefrancaise21@gmail.com); [www.lumiere-francaise.org](http://www.lumiere-francaise.org)  
IBAN : FR76 1027 8061 6100 0207 9470 183, BIC: CMCIFR2A



Lumière française est habilitée à délivrer un CERFA vous permettant la déduction d'impôt de 66% du montant versé





## Un nouveau défi : les travaux intérieurs

Il nous reste à entreprendre l'aménagement intérieur, essentiel pour que les locaux soient pleinement fonctionnels. Le coût de ces travaux a été estimé à 12 000 euros. Pour cela, nous lançons une cagnotte en ligne (les détails vous seront communiqués ultérieurement) et faisons appel à votre générosité pour nous aider à finaliser ces aménagements durant l'hiver.

Votre soutien fait la différence.

Votre solidarité et votre partenariat nous permettent d'avancer concrètement face à une situation marquée par le désespoir et les défis. Ensemble, nous construisons un avenir plus lumineux pour la société arménienne, tant en Arménie que dans la diaspora, grâce à des actions pragmatiques et porteuses de sens.

Nous vous tiendrons régulièrement informés de l'évolution des travaux, rendus possibles grâce à votre précieux soutien. En cette fin d'année, nous vous adressons nos meilleurs vœux et vous souhaitons d'excellentes fêtes, pleines de joie et de sérénité.

Avec toute notre gratitude et nos salutations chaleureuses,

Levon Khachatryan  
Président de l'Association Lumière Française

